

01 Alzado frontal
1 a 10

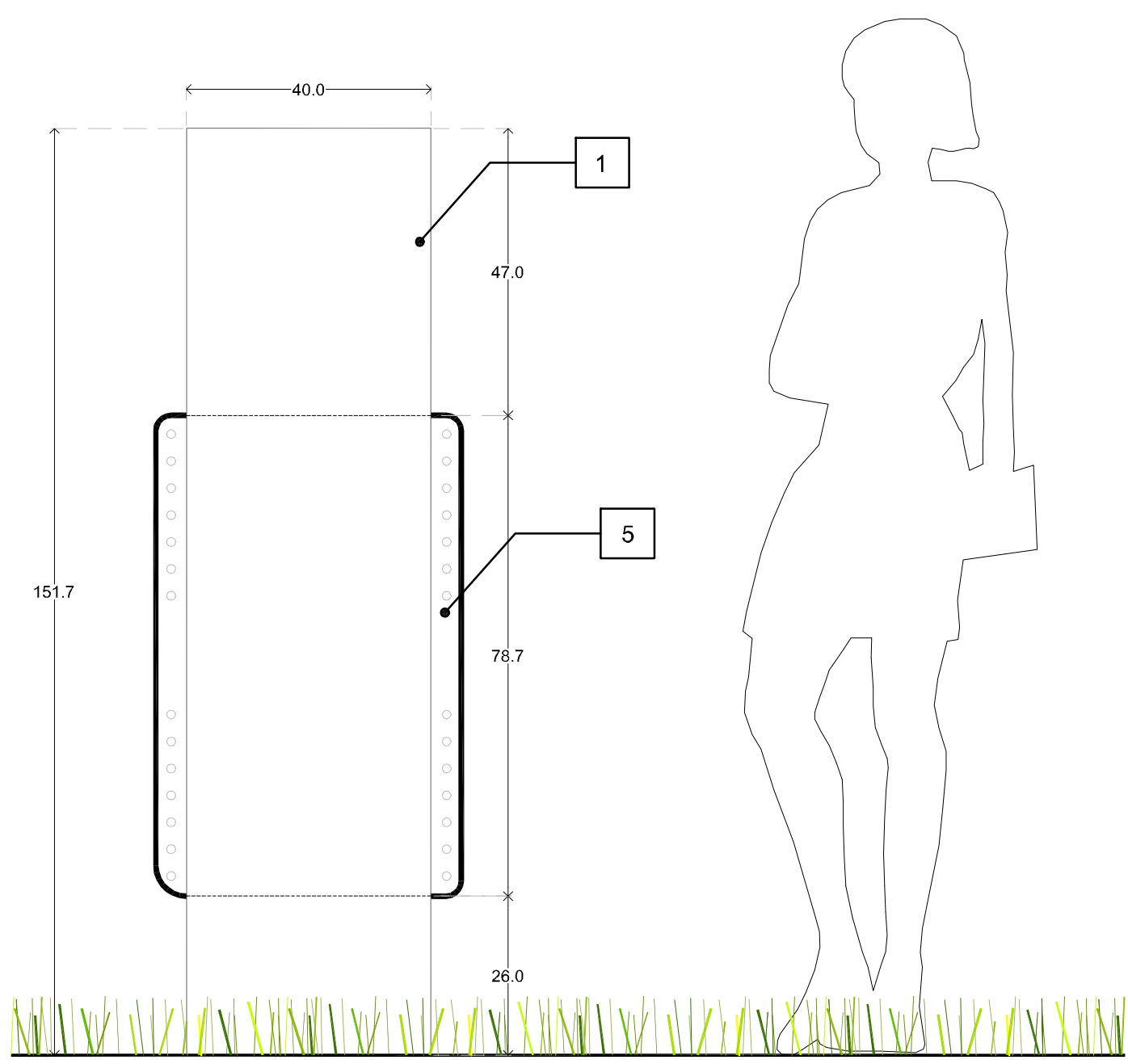

02 Alzado lateral
1 a 10

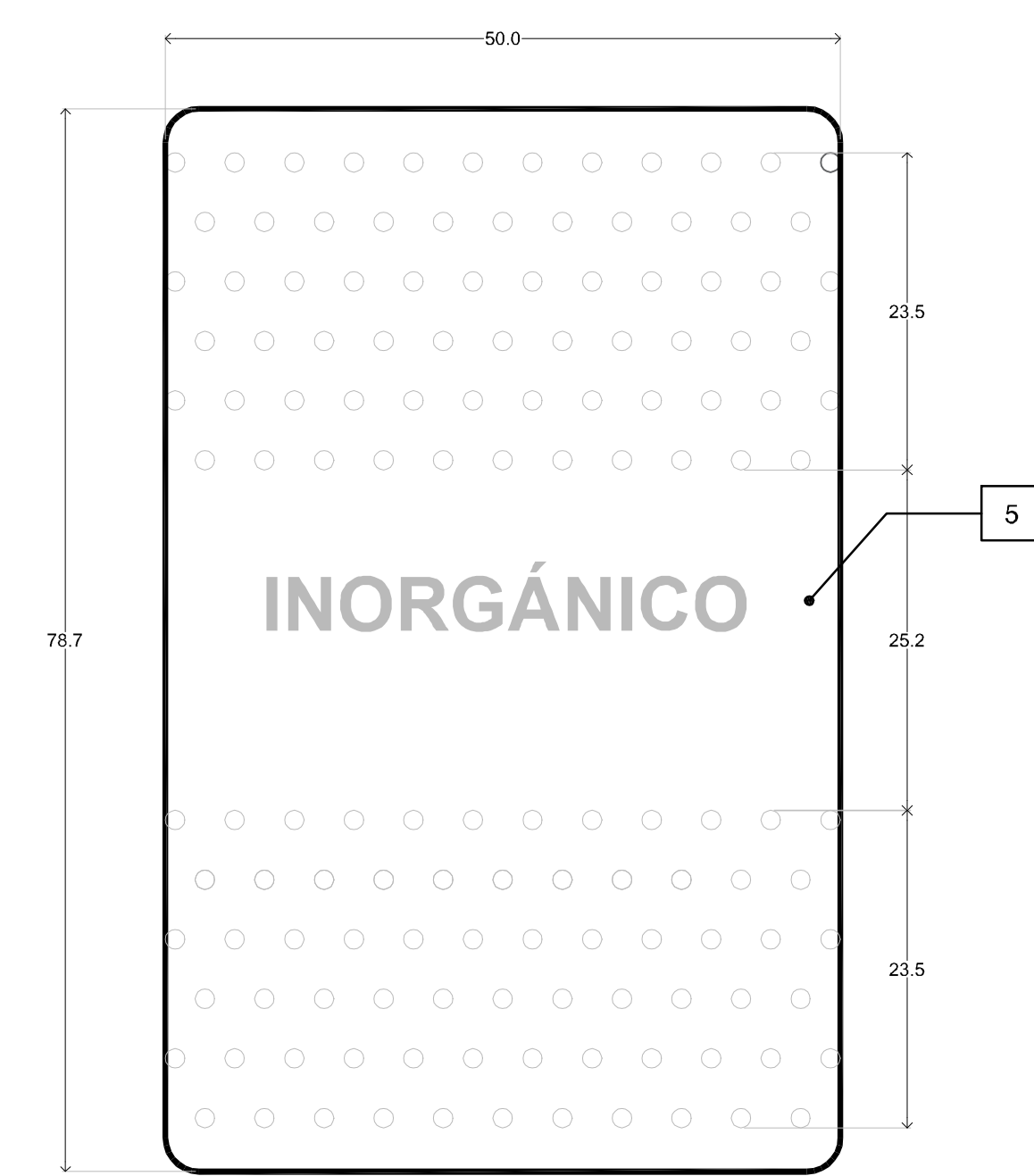

03 DT-1 Detalle de Basurero
1 a 5

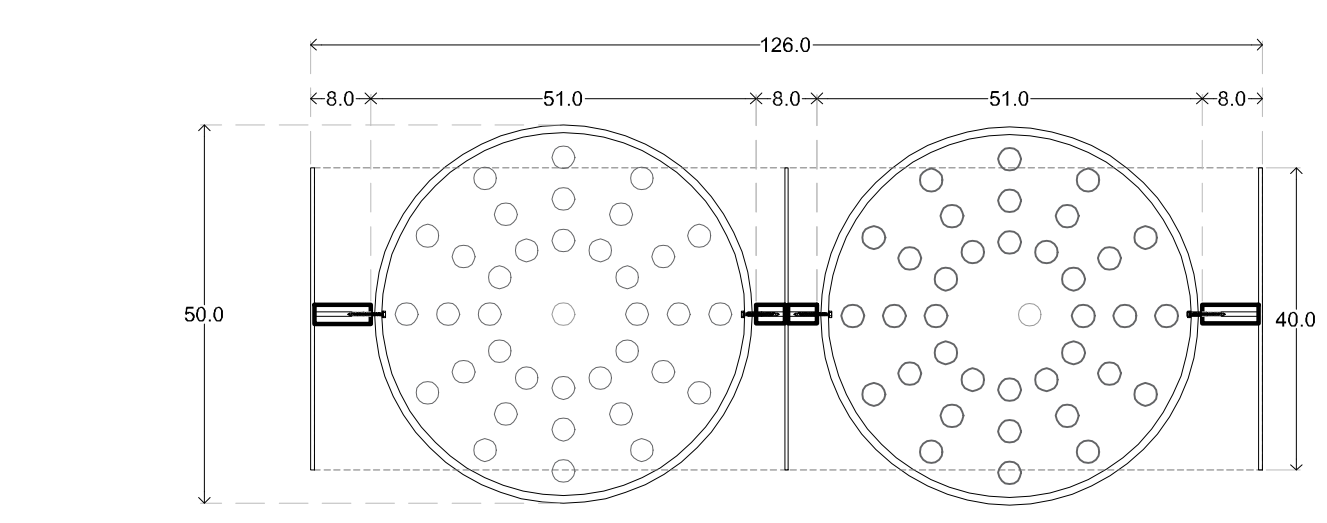

04 Planta
1 a 10

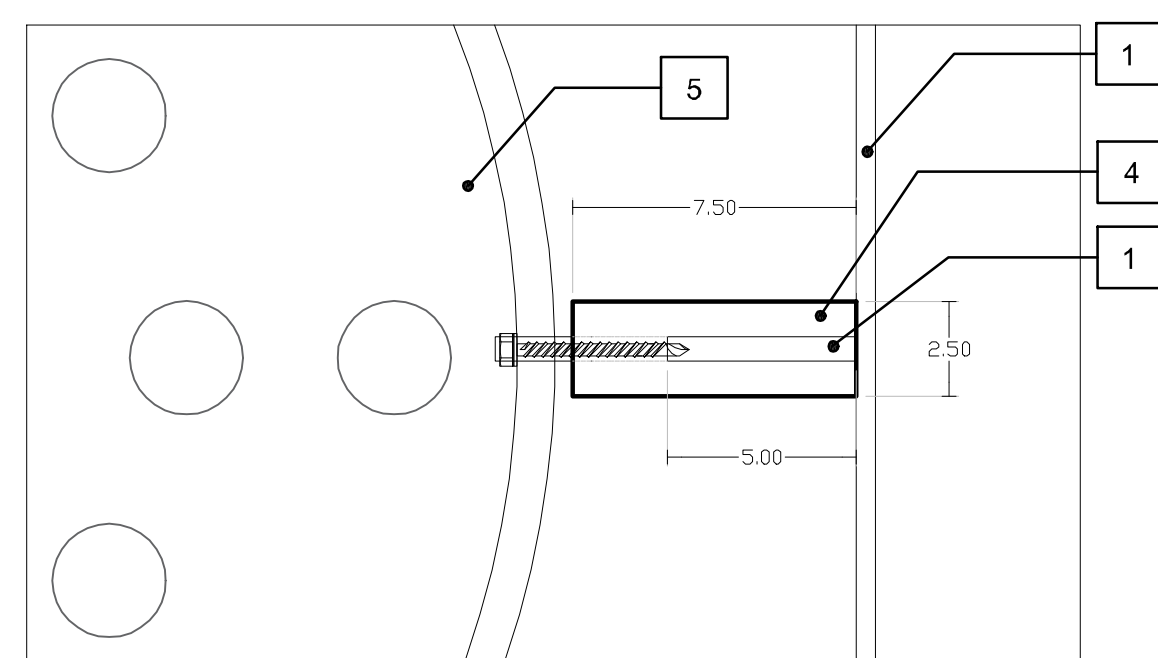

05 DT-02 Detalle de Sujeción
1 a 2

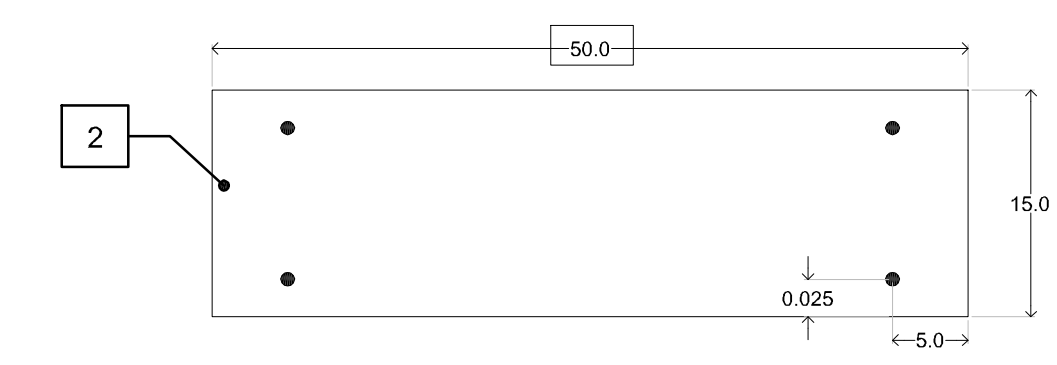

06 DT-02 Detalle de Anclaje
1 a 5

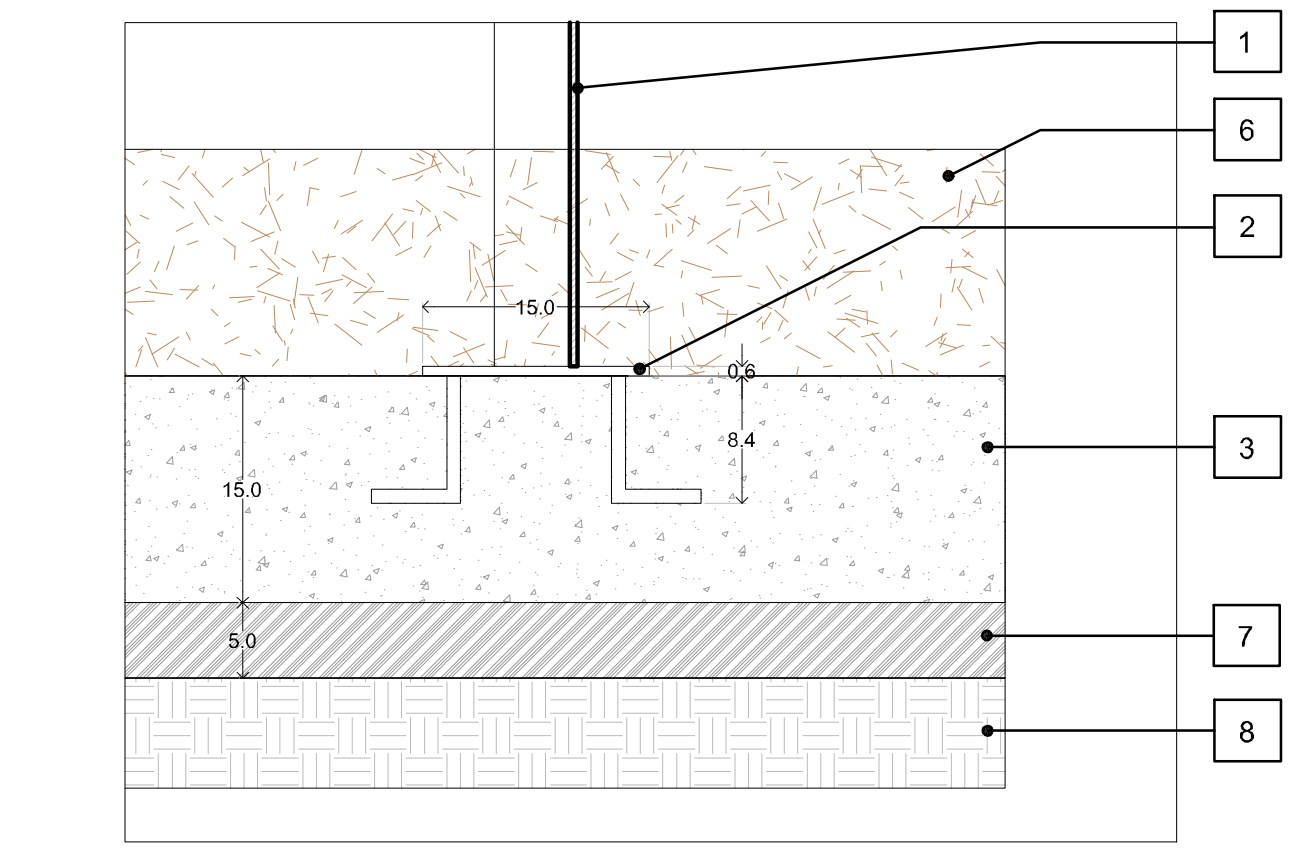

07 DT-03 Detalle de Anclaje
1 a 5

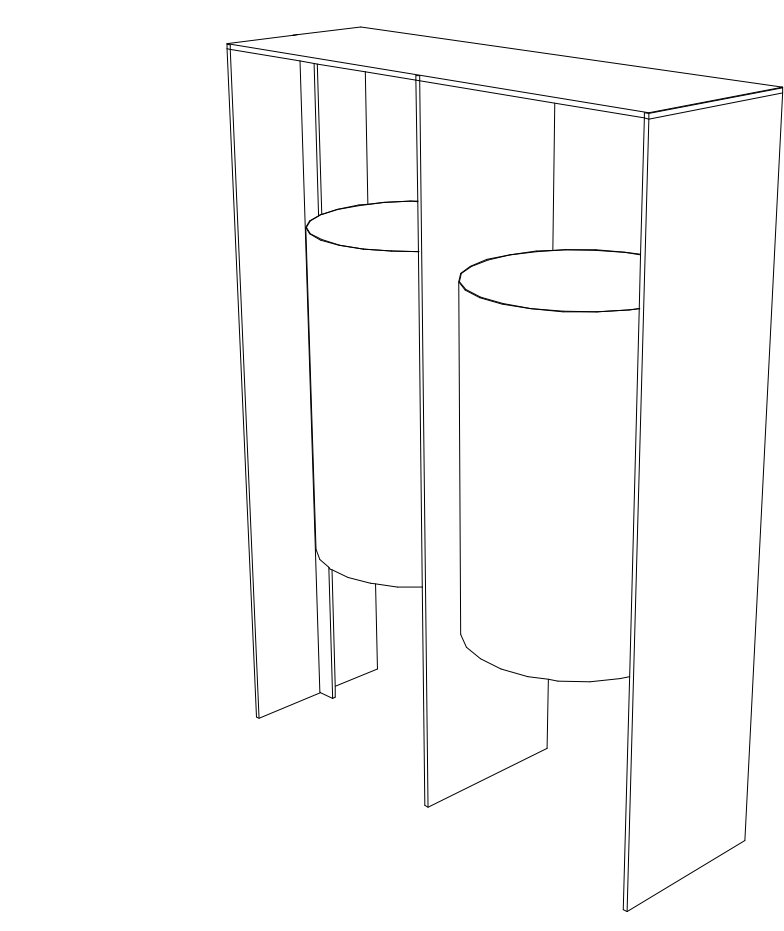

05 Isométrico
S/E

CEDULA DE ACABADOS Y MATERIALES

- Estructura metálica a base de placa de 1/2" filo matado, con refuerzo central de placa de 3/8" de espesor. Acabado con pintura electrostatica a horno color gris Anthracite
- Placa base de 0.50 x 0.15 m y 3/8" de espesor con anclas de varilla corrugada de 3/8" Ø.
- Dado de concreto de F'c= 200kg/m2 de 1.45 x 0.60 m y 15cm de espesor, con plantilla de concreto simple de 5 cm de espesor.
- Cilindro de acero con cuerda interior de 1 1/2" y 3/4" de Ø interior soldado a refuerzo central, con perno roscable de 2" y 3/4" de Ø para sujeción de bote.
- Lamina de acero Inoxidable, multiperforada escalonada cal. 16 y Ø .236" (6mm) , rolado a 50 cm de diametro.
- Sustrato para especies vegetales ver especificaciones en plano xxxx
- Mejoramiento a base de tepetate o material sano de banco de la región (húmedo) compactada al 95% de su P.V.S.M. en capas de 20.0 cm. de espesor (según especificación de mecánica de suelos).
- Terreno natural

San Pedro Garza Garcia
GOBIERNO MUNICIPAL

SECRETARÍA DE OBRAS PÚBLICAS
Dirección de Proyectos y Construcción

UBICACIÓN GENERAL

Características del Proyecto : Zona C

Superficie de Intervención ZC:	30,000 m ² / 3 Ha	Sup. Edificio de Servicios:	239 m ²
Superficie de Andadores:	1,450 m ²	Sup. Edificio Ovalado:	911 m ²
Superficie de Trotopista:	570 m ²	Longitud de Trotopista:	288 m
Rehabilitación de Banqueta:	1,870 m ²	Longitud de Banqueta:	656 m
Sup. Zona de Juegos Infantiles:	772 m ²	Longitud de Arroyo:	656 m
Sup. de Lago:			

SIMBOLOGÍA

NOTAS GENERALES

- Los niveles son referidos en metros, de acuerdo al banco de nivel existente.
- Las cotas siguen al dibujo, no se toman medidas a escala de este plano.
- Este plano deberá verificarse con los correspondientes de estructura e instalaciones, cualquier discrepancia deberá consultarse con el proyectista.
- El contratista rectificará en el lugar de la obra, las dimensiones y niveles indicados en este plano, antes de ejecutar cualquier trabajo, debiendo someter a la dirección arquitectónica cualquier diferencia que hubiere, así como la interpretación del propio contratista a este dibujo.
- El plano con la última corrección cancela el anterior.
- Todos los acabados, especificaciones y detalles señalados en este plano deberán ejecutarse de acuerdo a las especificaciones correspondientes.
- Los ejes arquitectónicos rigen sobre los ejes estructurales.
- Las medidas dadas de fondeo de los planos arquitectónicos y de abastecidos, las cuales deben coincidir con las cotas estructurales.
- Este proyecto está basado en la topografía realizada por la Secretaría de Obras del Municipio de San Pedro Garza Garcia, recibido el 28 de Agosto de 2019.
- El proyecto deberá ser estudiado en todas sus partes por la supervisión y la empresa constructora previo al inicio de los trabajos.

Cuadro de Revisiones

REV.	Fecha	Dibujó	Revisó	Aprobó

Fase de Proyecto: PROYECTO EJECUTIVO

Responsables de Diseño, Arquitectura y Paisaje

Nombre: **gdu**

Arq. Mario Schjetnan Garduño
Director General
Cédula Profesional: 188932 Mario Schjetnan | Arquitecto

Marco A. González
Coordinador Administrativo gdu

Arq. Gustavo Rojas Paredes
Coordinador General de Proyecto Ejecutivo

Equipo de diseño y desarrollo de proyecto:
Arq. Paj. Jessica Navarrete Hernández
D.U.A. Pamela Salazar de Jesús
Arq. Carlos Rodríguez Carmona
Pasante Ing. Arq. Sergio Alejandro López Makita
Arq. Juan José Peña Bedoya
Arq. Elisa Ciganda Garrido

Responsables técnicos

Nombre	Cédula Profesional	Firma
Instalaciones e Infraestructura: NCLTE - Ing. Mario Villalán	1646413	
Trazo, nivelación: ARSUAM - Ing. Armando Guerrero F.	1521815	
Ingeniería de costos: ICARM - Ing. Jose M. Roldán P.	9631267	
Diseño y cálculo estructural: Grupo Clever - Ing. Enrique Clever Ing. José Santos Luna Casazola	7774418	
Diseño de iluminación arq.: 333 Luxes - Elias Cisneros	5283288	

Municipio de San Pedro Garza Garcia

Miguel Bernardo Treviño de Hoyos Presidente Municipal	Ramona Yadira Medina Hernández Secretaria de Obras Públicas
Arq. Héctor Librado Hinojosa Hernández Director de Proyectos y Construcción	

Tipo de Obra: Rehabilitación

Ubicación:	Proyecto:
Cotona Fuertes del Valle	Arq. Mario Schjetnan Garduño
Mun. San Pedro Garza Garcia Monterrey N.L.	Dibujó: gdu Revisó: gdu

Título del plano

Parque Central San Pedro Garza Garcia
Mobiliario Urbano. Modulo de Basura.

Escala:	Acotación:	Clave del plano:
INDICADA	CENTIMETROS	ZC-MB-12
Fecha de emisión de plano: Diciembre del 2019		